«Центр грамотности» в Советске

30 марта 2021 года на площадке Центральной городской библиотеки им. И.Я. Рутмана открылся Центр грамотности. Это новый формат самообразования! Здесь можно будет бесплатно повысить уровень своей грамотности, узнать много нового об истории и особенностях русского языка, прочитать книги на лингвистические темы.

В церемонии открытия Центра грамотности приняли участие члены Калининградского регионального отделения Союза писателей России Людмила Эйза, Анатолий Грицук и Сергей Гошев.

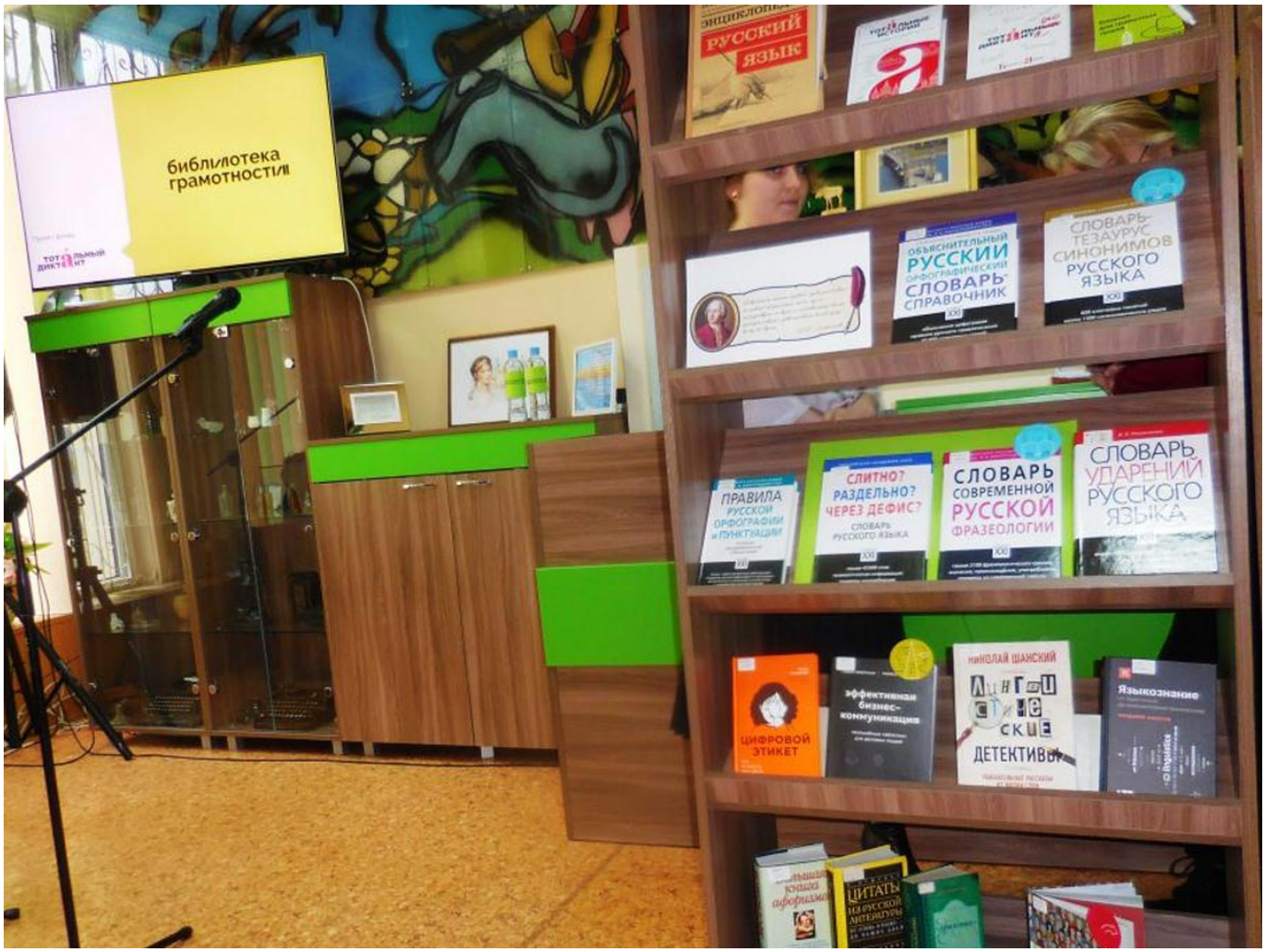

Проект фонда
тотáльный диктáнт

В рамках проекта библиотека получила уникальную литературу – это издания на тему грамотности и русского языка: современные энциклопедии и справочники, научно-популярная и учебная литература, а также книги для детей.

Проект фонда
тот á льный
дикт á нт

Проект фонда
тот á льный
дикт á нт

С открытием центра грамотности Центральную городскую библиотеку им. И.Я.Рутмана поздравила заместитель главы администрации по социальным вопросам-начальник управления образования Елена Михайловна Курина. С музыкальным подарком выступил руководитель отдела религиозного образования Черняховской епархии Денис Валерьевич Карамаликов. Ведущий библиотекарь Центральной городской детско-юношеской библиотеки Татьяна Брониславовна Кряквина продекламировала стихотворение о русском языке. На встрече было предложено проверить свои знания по русскому языку и принять участие в викторине «Лингвистическое ассорти». Участники активно предлагали варианты ответов на вопросы викторины из разных разделов русского языка.

На базе центра будет проходить различные просветительские мероприятия по повышению грамотности.

Добавить комментарий

Комментарии