«Хорошие стихи придумывать не надо»

Дни литературы в Калининградской области

Дни литературы
в Калининградской
области
РостоК
ХОРОШИЕ СТИХИ
ПРЕДУСМАТРИВАТЬ НЕ НАДО
ТРИ
СВЕЧИ
Узелки на память
БЫЛИ
И
БОЛИ

ВЫСТАВОЧНЫЙ ЗАЛ
РОССИИ

«Хорошие стихи придумывать не надо» – так была названа встреча с поэтами, членами Союза писателей России Анатолием Грицуком и Людмилой Эйза, которая прошла 22 октября в рамках Дней литературы в Калининградской области в детско-юношеской библиотеке города Советска.

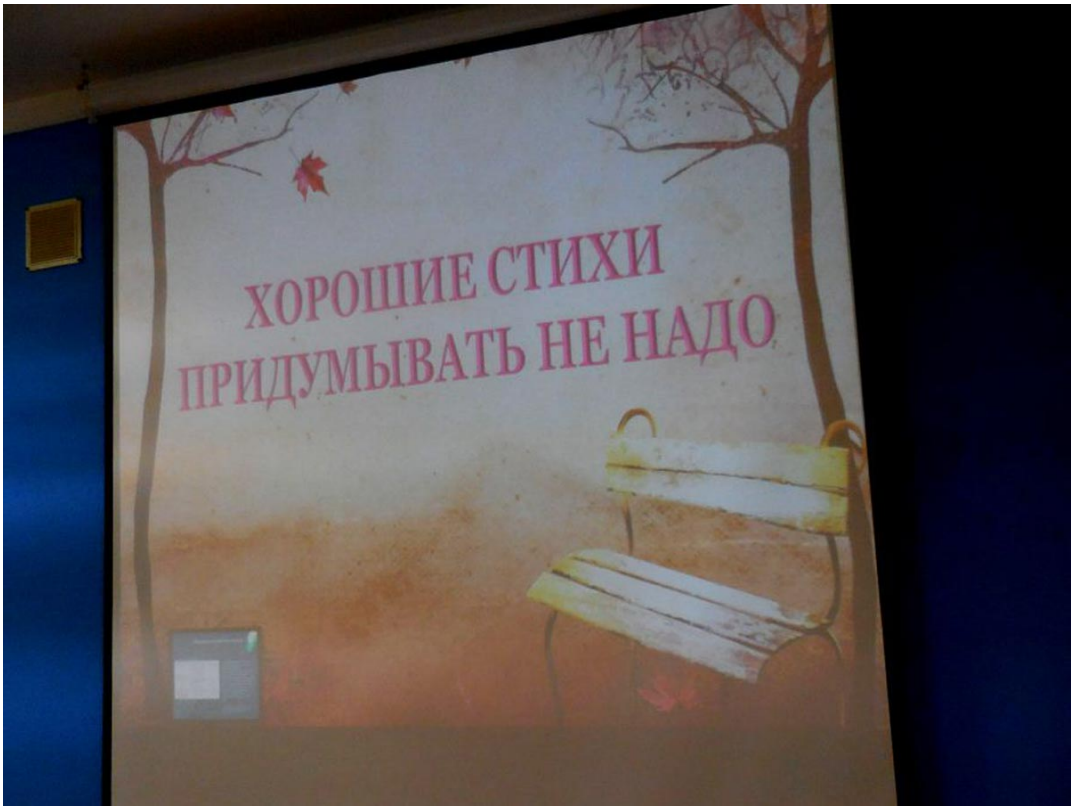

ВЫСТАВОЧНЫЙ ЗАЛ
МАСТЕР-КЛАССЫ
РОССИИ

ПСИХОЛОГИЯ

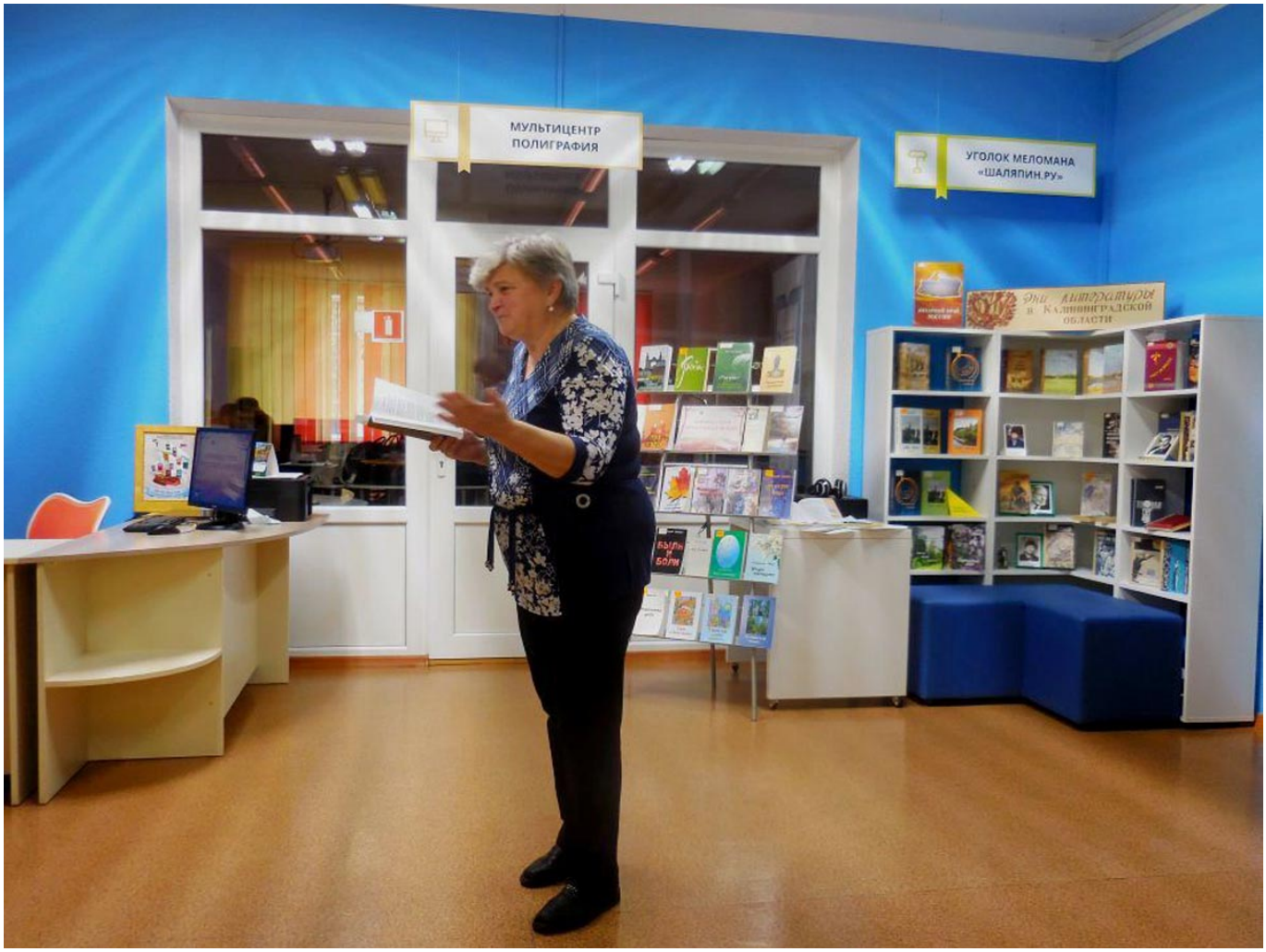

Студенты Технологического колледжа с куратором М.В. Михалёвой слушали душевные стихи затаив дыхание. Людмила Александровна рассказала, откуда берутся темы для художественных произведений, а Анатолий Павлович проинформировал ребят о том, как непросто стать членом Союза писателей России. В этот литературный вечер состоялась и анонс совместного сборника стихов А.П. Грицука и Л.А. Эйза, который уже находится в издательстве. А библиотека получила в подарок книги, за что и выражает благодарность нашим прекрасным гостям.

МУЛЬТИЦЕНТР
ПОЛИГРАФИЯ
УГОЛОК МЕЛОМАНА
«ШАЛЯПИН.РУ»

МУЛЬТИЦЕНТР
ПОЛИГРАФИЯ
УГОЛОК МЕЛОМАНА
«ШАЛЯПИН.РУ»
БЫЛЬ И БОЛИ

Добавить комментарий

Комментарии